6 June.

Sun	Mon	Tue	Wed	Thu	Fri	Sat
	1 208 noritake 「SOME PRODUCTS」	2 close	3 208	4 208	5 208	6 208
7 208	8 208	9 close	10 208	11 208	12 208	13 208
14 208	15	16 close	17	18	19	20
21	22	23 close	24	25	26	27 208 TOTTORI TOTTORU
28 208	29 208	30 close				

dieci cafe DIECI 205 dieci "207" 208 dieci 芝川ビル店

EVENT NEWS

イベントスペース208で開催のイベント情報をお知らせします。

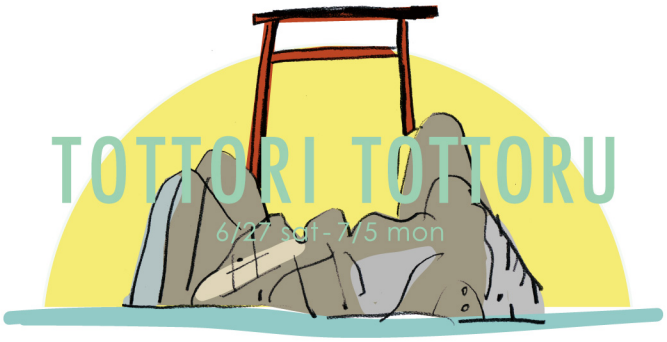

2015年3月に大阪・高松の２会場にて開催した濱田英明さんによる写真展「TOTTORI　TOTTORU」。前期は夏の風景を中心に、爽やかな風を感じる展示となりました。今回の後期では冬の凛とした鳥取の空気を感じて頂ける内容になっています。雨に打たれながら撮ったり、雲が流れゆくのを待ったり、雪が降るところまで向かったり、そこにどんな景色が待っているのだろう…と好奇心をそそられる数々の場所。そんな鳥取の冬の情景に出会いに来て頂ければ幸いです。また、本展示に際して前期後期の作品の中から20点をセレクトし、和紙の産地でもある鳥取は因州和紙で包んだフォトカード集を発売いたします。１枚ずつ厚みと質感のある紙を使用し、独立している仕様の作品集となっています。メッセージを添えてポストカードとしてお使い頂くのはもちろん、額装して飾って頂いても素敵です。会期中、カフェでは鳥取の名産品を使った期間限定の特別メニューをお出しする他、7/4にはdieci　cafeにて濱田英明さんとゲストを迎え、トークショーも予定しております。トークショーはご予約制となっております。詳しくはHPをご覧下さい。

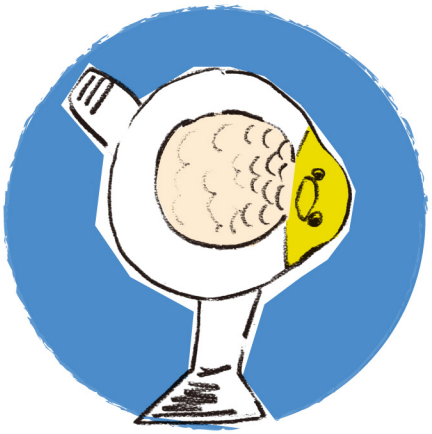

dieci paper.
VOL.42
2015.JUNE
雨の日こそおしゃれを考える。

□イベント情報
□dieci cafe の今月のデザート
□dieci のオススメアイテム＆店舗情報
□コラム「堀あづさの dieci な生活」and more!

PICK UP ITEM.

ムーンスターからレインシューズが入荷しています。防水性が優れているのはもちろんですが見た目もすっきりと履いて頂けるので、いろいろなお洋服に合わせて履いて頂けます。ガーデニングや野外のイベントなどアウトドアにもぴったりです。

MOONSTAR/ALWEATHER
¥14000+tax

MONTHLY DESSERT.

06

・スフレチーズケーキ　¥500-
ふんわりしっとりスフレタイプのチーズケーキはバニラの優しい甘さ。

・キャラメルとバナナのタルト　¥500-
サクっとしたタルト生地にバナナとキャラメルの生地で焼き上げました。

・ピーナッツペーストとチョコオレンジジャムのパフェ　¥800-
ピーナツの香ばしさと自家製オレンジジャムが爽やかなチョコレートパフェ。

焼き菓子DAY!

テイクアウトも出来ます。

NO.42

「Hello from Helsinki!」

この号が刷り上がる頃には大阪に戻ってますが、今私はヘルシンキに滞在中で、昨日までdieci tourにご参加の皆さんとツアーを楽しんでおりました！出発前の天気予報では旅行期間中ずっと雨マークだったのですが、二日目の夜に強い風が吹き雨雲が思いがけず早く流れたようで、3日目以降は晴れて初夏の美しいヘルシンキを満喫して頂くことが出来ました。とはいえここはフィンランド。ヌークシオ国立公園での急な通り雨、街中でも突風で心底冷えたりはもちろん（笑）ありましたが、全部含めて皆さんにこの滞在を楽しんで頂けたかな？と思っております。出身地も年齢もバラバラのメンバーでしたが、このツアーに興味を持ったという大きな共通点が結びつけたのか、本当に皆さん初対面？（笑）という位仲良くされていたのが印象的でした。このツアーを機にますますフィンランドを好きになって頂けたら嬉しいです。そしてまたこのようなツアーが出来れば幸いです！

dieci
〒530-0041　大阪市北区天神橋1-1-11 天一ビル１・２F
tel&fax: 06-6882-7828　/ 12:00-19:00　close:火曜日

DIECI 205　dieci “207” 208
〒541-0059　大阪市中央区博労町4-3-14 柴田ビル2F
tel:06-6121-7220　fax:06-6121-7219/
12:00-20:00　close:火曜日

dieci 芝川ビル店
〒541-0044　大阪市中央区伏見町3-3-3　305号室
tel : 06-6282-7334　金～月営業/12:00-19:00
http://www.dieci-cafe.com/

dieciではtwitterやinstagramで
最新情報をお知らせ中！

カフェのお知らせ @dieci_cafe/店舗のお知らせ @dieci_news

ONLINE SHOP
new arrival!

各ショップでお取り扱いの商品は
一部ではございますが、オンラインショップでも
ご紹介しています。ぜひ皆様ご覧下さい！

配信中!
mail magazine
色々な情報を定期的にご案内しています！ご登録をどうぞ！

design&illustration : penslifework (asami yoshii)